

Curso

# Diretivas Antecipadas, Plano Avançado de Cuidado e Representante do Paciente:

hospitais, profissionais da saúde e advogados



Para mais informações  
+55 61 983583454

Acesse o site e saiba mais:  
[WWW.IBDPAC.COM.BR](http://WWW.IBDPAC.COM.BR)

 **IBDPAC**  
Instituto Brasileiro de Direito do Paciente

**03** Sobre IBDPAC

**04** Sobre o curso

**05** Ministrante

**07** Carga Horária

**08** Conteúdo Programático

**09** Objetivos

**10** Contato

# Sobre o IBDPAC

O **IBDPAC** é uma associação civil sem fins lucrativos, criada em 2020, com a missão central de promover uma nova cultura nos cuidados em saúde, baseada no Cuidado Centrado no Paciente e na relação construtiva e colaborativa entre profissionais de saúde, pacientes e familiares. Para tanto, o **IBDPAC** desenvolve atividades de formação e de capacitação de pacientes, familiares, profissionais de saúde e do direito, e membros de organizações de pacientes. Ainda, o IBDPAC presta serviços de consultoria especializada sobre Direito do Paciente e temas afetos.

O **IBDPAC** foi idealizado e concebido como um propulsor de ferramentas educativas com vistas a contribuir para que o cuidado em saúde seja alicerçado nas necessidades, na vontade e nos valores dos pacientes, e que a conexão entre o profissional de saúde e o paciente seja moldada a partir de uma comunicação empática. Portanto, o **IBDPAC** é o único e o primeiro instituto do Brasil completamente dedicado ao paciente como protagonista do seu cuidado e à melhoria da conexão entre o profissional de saúde, familiares e paciente, com o objetivo de alcançar bem-estar e qualidade de vida para o paciente.

***Acesse nosso site e conheça mais sobre nossos cursos, consultorias e artigos:  
[www.ibdpac.com.br](http://www.ibdpac.com.br)***





# Sobre o curso

O Curso tem como proposta o ensino-aprendizado por intermédio de metodologias ativas de ensino, aliando as tradicionais aulas expositivas a estudos de casos, discussões em grupo e simulações, tendo como base a literatura nacional e internacional sobre a temática, produzida ou chancelada pelo IBDPAC, assim como a jurisprudência do Poder Judiciário Brasileiro e de outros países. (artigos científicos, livros atualizados e internacionais, bem como decisões recentes do poder judiciário.)

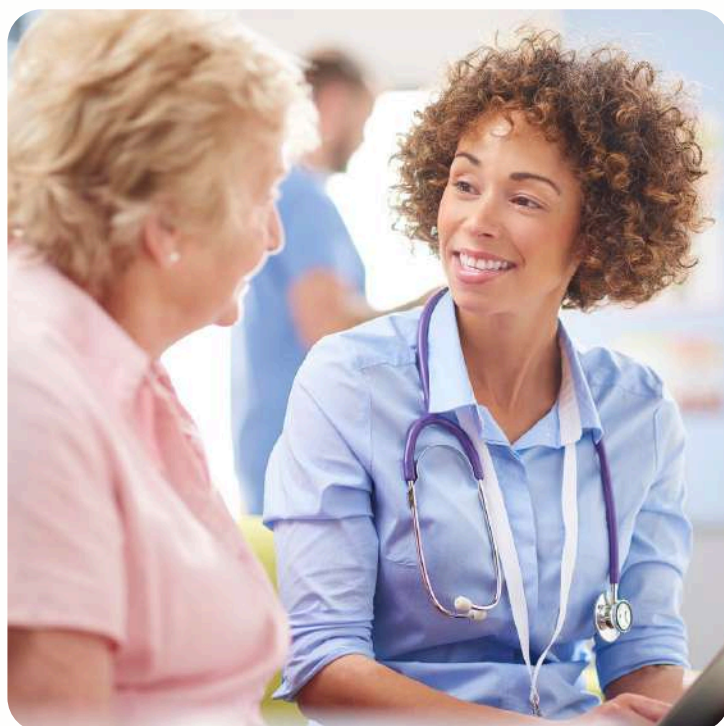

A metodologia participativa adotada no Curso tem como desiderato encorajar os profissionais participantes que reflitam sobre sua própria atuação, de modo a propiciar alterações significativas no cenário dos cuidados em saúde e consequentemente, diminuir a litigância.



# Luciana Musse



- Pós-doutoranda em Bioética e Direitos Humanos (UnB) sobre o tema Representante do Paciente
- Doutora e Mestre em Direito (PUC/SP)
- Graduada em Direito e Psicologia (UFU)
- Membro da SOBRASP
- Membro do Instituto Brasileiro de Direito de Família (IBDFAM) e Presidente da Comissão Acadêmica do IBDFAM-DF.
- Advogada, Professora e Pesquisadora em: saúde, saúde mental, direitos da pessoa com deficiência e direito do paciente.
- Autora da obra “Novos sujeitos de direito: as pessoas com transtorno mental na visão da bioética e do biodireito” e de artigos na área da saúde, da saúde mental e do direito do paciente.
- Professora da graduação em Direito do CEUB.
- Ministra aulas como professora convidada no Mestrado Profissional em Políticas Públicas em Saúde da Fiocruz
- Ministra aulas como professora convidada na Pós-Graduação Lato Sensu em Direito do Paciente do IBDPAC.
- Membro do Conselho Consultivo do IBDPAC.





# Nelma Melgaço



- Mestre em Bioética pelo Programa de Pós-Graduação de Bioética da UnB.
- Especialista em Bioética Clínica. RedLatinoamericana e do Caribe de Bioética da UNESCO, UNESCO, Argentina Título: Fin de vida -procedimento de Toma de Decisiones Compartida en una unidad especializada y Cuidados Paliativos. Orientador: Maria Inés Villalonga Bolsista do(a): Redbioética UNESCO, UNESCO, Argentina.
- Graduada em Direito pelo CEUB/DF
- Advogada há 18 anos atuante na área específica do Direito do Paciente.
- Professora de Pós-graduação no Instituto Carlos Chagas, Instituto do Direito do Paciente e no Proordem, onde ministra aulas sobre as seguintes temáticas: Bioética Clínica, Diretivas Antecipadas, Plano Avançado de Cuidado, Direito do Paciente, Direitos Humanos, Comunicação em Situações Críticas e Cuidados Paliativos.
- Palestrante.
- Diretora Executiva do Instituto Brasileiro de Direito do Paciente -IBDPAC
- Membro da Comissão de Bioética e Biodireito da Ordem dos Advogados do Brasil -Seção do Distrito Federal -OAB/DF.
- Membro do Comitê de Bioética Hospitalar do Hospital de Apoio de Brasília.
- Membro do Comitê de Pesquisa com Seres Humanos do CEUB.



# Carga Horária

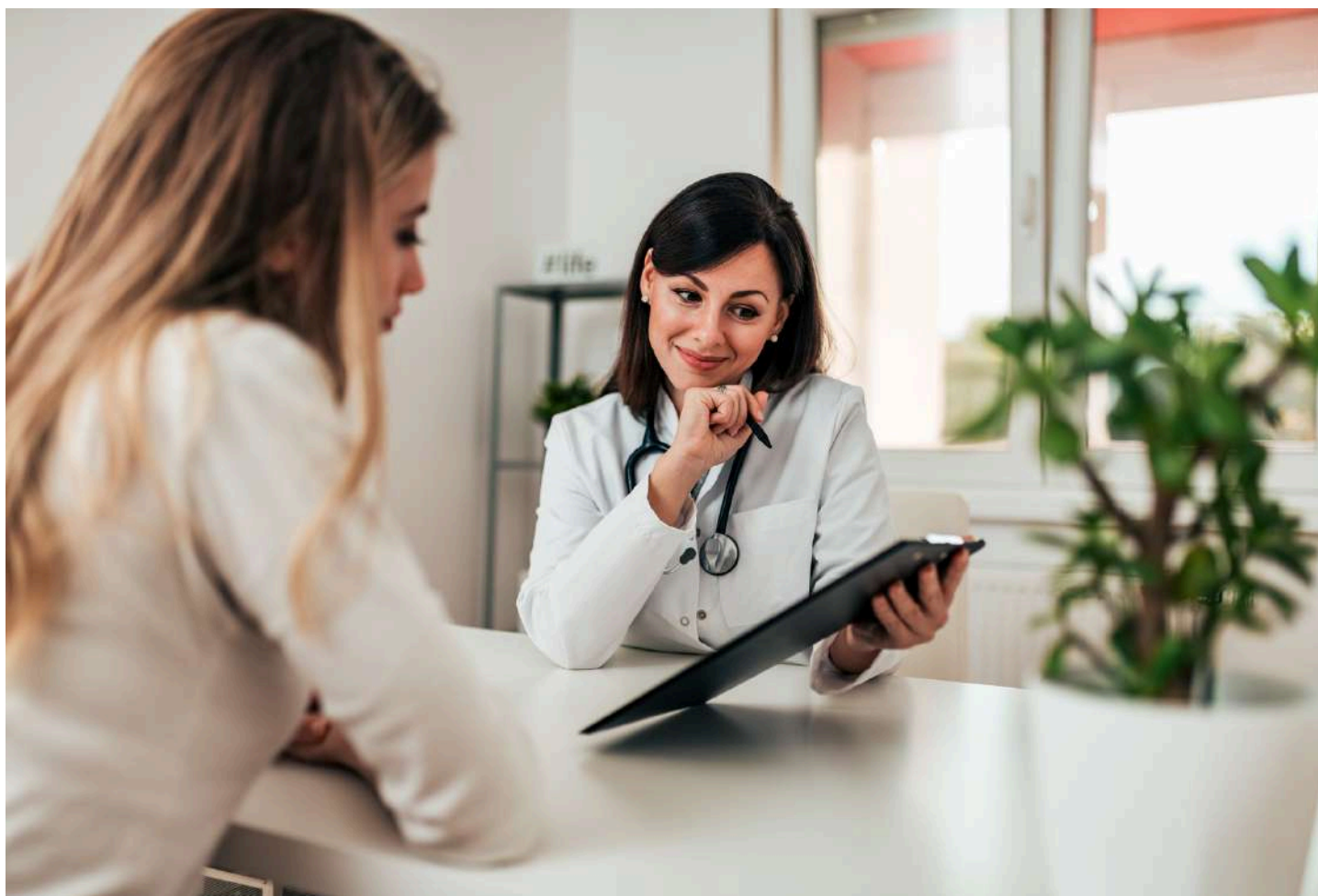

**22 DE OUTUBRO À 10 DE DEZEMBRO**

**AULAS SÍNCRONAS NA PLATAFORMA ZOOM**

O Curso tem duração de 20 horas, com encontros em oito dias subsequentes, das 19:00 às 21:00, por meio da Plataforma Zoom.



**O IBDPAC CERTIFICARÁ OS PARTICIPANTES.**

# Conteúdo Programático

22 de outubro	<b>Histórico e conceitos das Diretivas Antecipadas Fundamentação Jurídica (direito civil, constitucional e direito do paciente)</b>	Nelma Melgaço Luciana Musse
29 de outubro	<b>Tipos de DA: DA em contexto de terminalidade DA em Saúde Mental (Cartão de Crise) Análise de casos</b>	Nelma Melgaço Luciana Musse
05 de novembro	<b>Tipos de DA: DA - Instruções e Procuração para Tratamento de Saúde - pacientes Testemunhas de Jeová DA no contexto dos cuidados ginecológicos, obstétricos - Plano de Parto Análise de casos.</b>	Nelma Melgaço Luciana Musse
12 de novembro	<b>Representante do Paciente</b>	Luciana Musse
19 de novembro	<b>Protocolo do Representante do Paciente</b>	Luciana Musse
26 de novembro	<b>Plano Avançado de Cuidado</b>	Nelma Melgaço
03 de dezembro	<b>Plano Avançado de Cuidado - Parte II</b>	Nelma Melgaço
10 de dezembro	<b>Implementação. Prática das DA, do Representante do Paciente e Plano Avançado de Cuidado no ambiente hospitalar. Experiências Exitosas.</b>	Luciana Musse Nelma Melgaço



## OBJETIVO GERAL

Capacitar profissionais da saúde e do direito a compreender e aplicar os conceitos de Diretivas Antecipadas e o papel do representante do paciente, cujas atividades possuam interface com o manejo das DA visando criar uma cultura institucional propícia para a sua implementação e execução, a fim de garantir a autonomia do paciente e a tomada de decisões informadas em contextos de saúde.

## OBJETIVOS ESPECÍFICOS

- Definir e diferenciar os conceitos de Diretivas Antecipadas, Testamento Vital e Representante do Paciente.
- Identificar os princípios éticos e legais que fundamentam as Diretivas Antecipadas.
- Descrever o processo de elaboração e formalização das Diretivas Antecipadas.
- Conhecer os diferentes tipos de Diretivas Antecipadas existentes e suas implicações práticas.
- Entender o papel do representante do paciente e os critérios para sua escolha.
- Analisar a legislação brasileira que possa dar sustentação às Diretivas Antecipadas e sua aplicação na prática clínica.



**ENTRE EM CONTATO**  
PARA MAIS INFORMAÇÕES

 [www.ibdpac.com.br](http://www.ibdpac.com.br)

 [61] 98358-3454